



10.305.00



10.306.00

### Bottoni di fermo in ottone nichelato per moquette

| Codice    | Descrizione   | ORDER BY BOX |
|-----------|---|--------------|
| 10.305.00 | Femmina + maschio, da aggirare sulla moquette   | 100          |
| 10.306.00 | Maschio con vite <b>inox</b> autofilettante, lunghezza 10 mm da avvitare sul pagliolo | 100          |



### Tourniquez per capote

Completamente in **nylon**. L'occhio si fissa a pressione sulla parte in tela.  
Molla del tourniquez in **nylon**, colore bianco.

| Codice    | Descrizione                             | ORDER BY BOX |
|-----------|---|--------------|
| 10.426.00 | Maschio da fissare + occhio per tessuto | 10           |



### Sistema di fissaggio pannelli DELAHOUSSE Quick Fit

Fissaggio invisibile, di facile installazione con attrezzi comuni.  
Utilizzabile su pannelli in legno, metallo resina ecc...  
Con o senza guarnizioni.  
Materiale: PA6 (nylon nero).

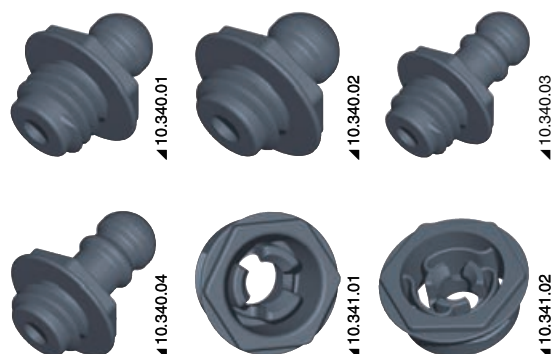

10.340.01

10.340.02

10.340.03



10.340.04

10.341.01

10.341.02

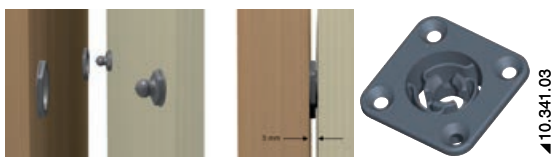

10.340.04 Installazione standard

| Codice    |            | Descrizione  | Carico di apertura kg con: |           |           | ORDER BY BOX |
|-----------|------------|--|----------------------------|-----------|-----------|--------------|
| maschio   | Femmina    |  | 10.341.01                  | 10.341.02 | 10.341.03 |              |
| 10.340.01 | -          | <b>Perno filettato</b> corto con pallina standard                              | 6,5                        | 5,8       | 5,8       | 100          |
| 10.340.02 | -          | <b>Perno filettato</b> corto/corto con pallina standard                        | 6,5                        | 5,8       | 5,8       | 100          |
| 10.340.03 | -          | <b>Perno filettato</b> corto con pallina lunga con collare                     | 7,0                        | 5,6       | 5,6       | 100          |
| 10.340.04 | -          | <b>Perno filettato</b> corto/corto con pallina lunga con collare               | 7,0                        | 5,6       | 5,6       | 100          |
| -         | 10.341.01* | <b>Modello standard</b> con foro 20 mm e sporgenza testa 2,5 mm                | -                          | -         | -         | 100          |
| -         | 10.341.02* | <b>Modello autoallineante</b> con foro 25 mm e sporgenza testa 2,5 mm          | -                          | -         | -         | 100          |
| -         | 10.341.03  | <b>Modello autoallineante quadrato</b> con foro 25 mm e sporgenza testa 2,7 mm | -                          | -         | -         | 100          |



\* Possono essere montati completamente a filo praticando un ribasso di profondità 2,5 mm sul pannello da 25/32 mm



10.342.00 Marking Pin da utilizzare sul retro del pannello per montaggio senza prendere le misure



10.342.00

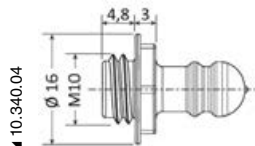

10.340.04

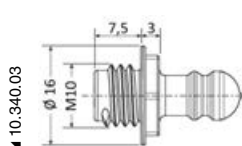

10.340.03

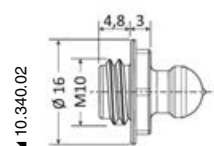

10.340.02

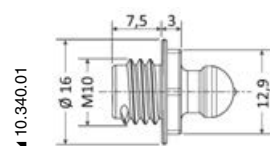

10.340.01

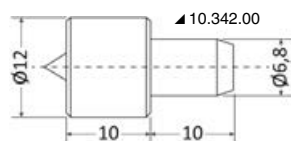

10.342.00

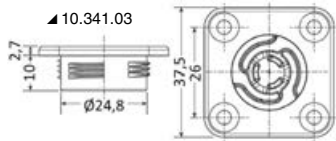

10.341.03

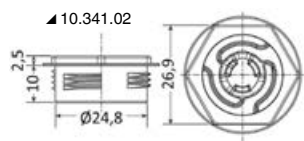

10.341.02

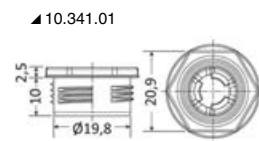

10.341.01